

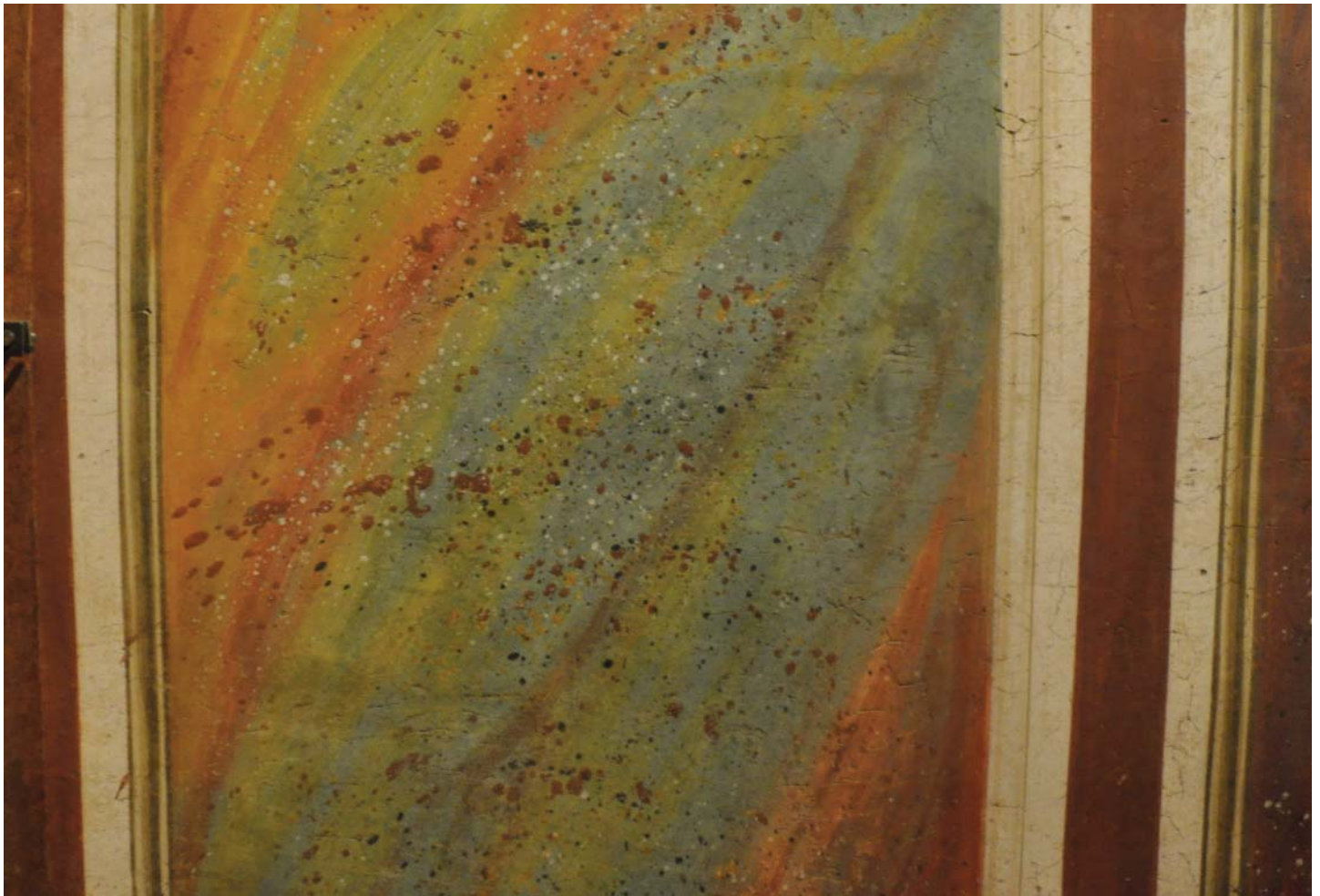

Marmi pinti de Fra Angelico à SAn Marco, Firenze







Autels portatifs et coffres romans, avec incrustations de marbre







marmi pinti *habités* du choeur de la cathédrale d'Albi





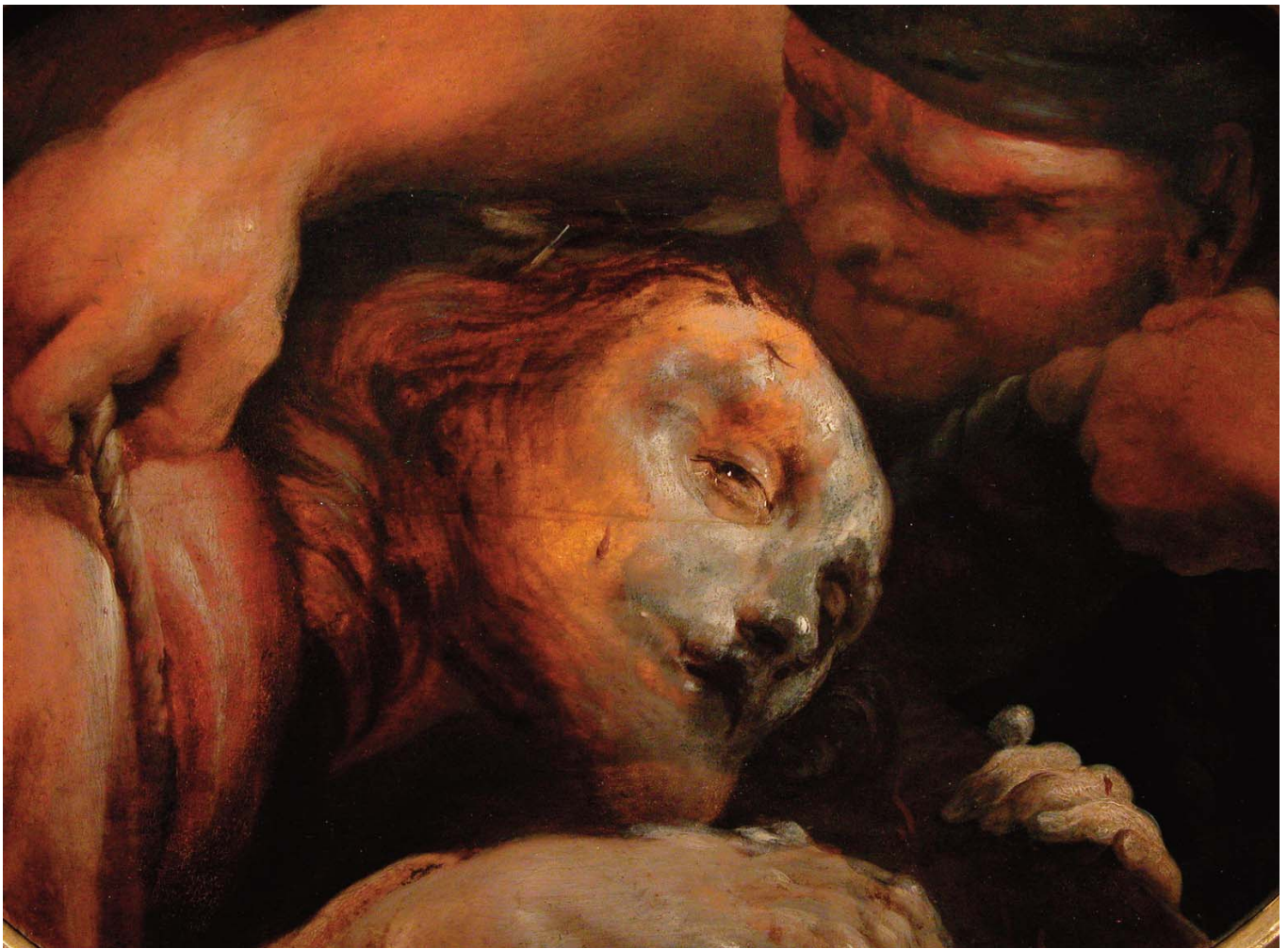

Eccehomo de Crespì  
(musée de Strasbourg)





Cenacolo  
Santa  
Appollonia,  
Firenze  
de Andrea  
Del Castagno





